



## Vrouwen- en meidenopvang SAFFIERHORST



### Nieuwsbrief 6

Voor u ligt al weer de zesde nieuwsbrief over de Saffierhorst 117. Het is fijn om te weten dat zoveel mensen betrokken en geïnteresseerd zijn in wat we op de Saffierhorst willen gaan bouwen.

In deze nieuwsbrief wil ik u iets vertellen over de doelgroepen die op de locatie komen te wonen. Ook wil ik een impressie geven van de plannen met de tuin.

Mocht u vragen hebben over de bouw, neem dan gerust contact op met de aannemer. Heeft u vragen over het Leger des Heils, voelt u dan vrij om contact met mij op te nemen via de mail [Saffierhorst@legerdesheils.nl](mailto:Saffierhorst@legerdesheils.nl).

Namens alle betrokken collega's  
Barbara Mud (projectmanager)

Ook de nieuwsbrief  
ontvangen? Mail naar:  
[saffierhorst@legerdesheils.nl](mailto:saffierhorst@legerdesheils.nl).

De Saffierhorst moet een veilige haven voor vrouwen, meiden en kinderen worden, een plek waar rust, herstel en groei centraal staan. Wij geloven dat ieder mens recht heeft op een omgeving waarin zij zich gezien, gehoord, en gewaardeerd voelt.

De vrouwen komen via verschillende routes bij ons terecht en de financiering is divers. Passend bij ons uitgangspunt; integrale en domein overstijgende zorg. Niet het aanbod maar de vraag staat centraal. In de basis geldt echter voor al deze vrouwen dat zij behoefte hebben aan een stabiel thuis waar zij op hun eigen wijze en tempo kunnen werken aan herstel.



## 2 doelgroepen:

Er zijn 2 hoofdgroepen die straks op de Saffierhorst komen te wonen.

1) De eerste groep bestaat uit meiden / jongen vrouwen tussen de 16 en 23 jaar. Voor deze vrouwen bieden we als eerste een opvangplek, waar vandaan ze door kunnen stromen naar een beschermde woonplek. De jonge vrouwen hebben vaak al een rugzak vol aan niet zo mooie ervaringen en hebben daardoor veiligheid gemist bij het opgroeien en missen vertrouwen in de mensen om hen heen. Door er voor deze jonge vrouwen te zijn, hen te ondersteunen bij het dagelijkse leven, herstel ondersteunende zorg op maat te bieden die aansluit bij hun persoonlijke situatie, proberen we vertrouwen op te bouwen en kan de jonge vrouw werken aan perspectief voor de toekomst. •

2) De tweede groep bewoners worden volwassen vrouwen (soms alleen, soms met hun kinderen). Deze vrouwen komen vaak uit een situatie van huiselijk geweld en hebben een plek nodig om veilig te wonen, tot rust te komen en te werken aan herstel en uiteindelijk zelfstandigheid. Deze doelgroep wordt opgevangen in samenwerking met Arosa.

Onze begeleiding richt zich vooral op de vrouwen, maar omdat de kinderen vaak ook het nodige hebben gezien of meegemaakt gaat er ook zeker aandacht naar hen toe. Traumagesensitief werken is erg belangrijk. Hier houden we ook al rekening mee bij de inrichting van de locatie door goed te kijken naar het kleurgebruik en materiaalkeuze.

U zult begrijpen dat voor zowel de vrouwen, de kinderen, als de jonge vrouwen we graag een veilige haven willen bieden. Waar ze tot rust kunnen komen, weer kunnen groeien, en misschien zelfs tot bloei kunnen komen. We zijn heel dankbaar dat we de locatie aan de Saffierhorst mogen gaan gebruiken voor de opvang van deze doelgroep. Zeker omdat er zo'n mooie grote tuin aan gekoppeld is, waar van alles groeit en bloeit.

Naast al de bouwwerkzaamheden, heeft u misschien ook al gezien dat er snoeiwerkzaamheden in de tuin zijn gedaan. Dit snoeiwerk is gedaan om de tuin veilig te maken (losse takken, dode bomen), maar ook al voor te bereiden op de inrichting zoals we die graag zouden willen. Bij het snoeien is door de hovenier per boom en struik goed gekeken of er geen broedende vogels verstoord werden.

De inrichting van de hele tuin brengt veel kosten met zich mee. Het geld daarvoor hopen we via fondsen en donaties op te halen. De tuin zullen we in fasen gaan inrichten.

Op de volgende pagina ziet een impressie van hoe het er ongeveer uit komt te zien.

Eenheid in de groenverzorging. De samenwerking met de gemeente zorgt voor een optimale afstemming van de groenverzorging op de behoeften van de bewoners. De samenwerking zorgt voor een optimale afstemming van de groenverzorging op de behoeften van de bewoners. De samenwerking zorgt voor een optimale afstemming van de groenverzorging op de behoeften van de bewoners.

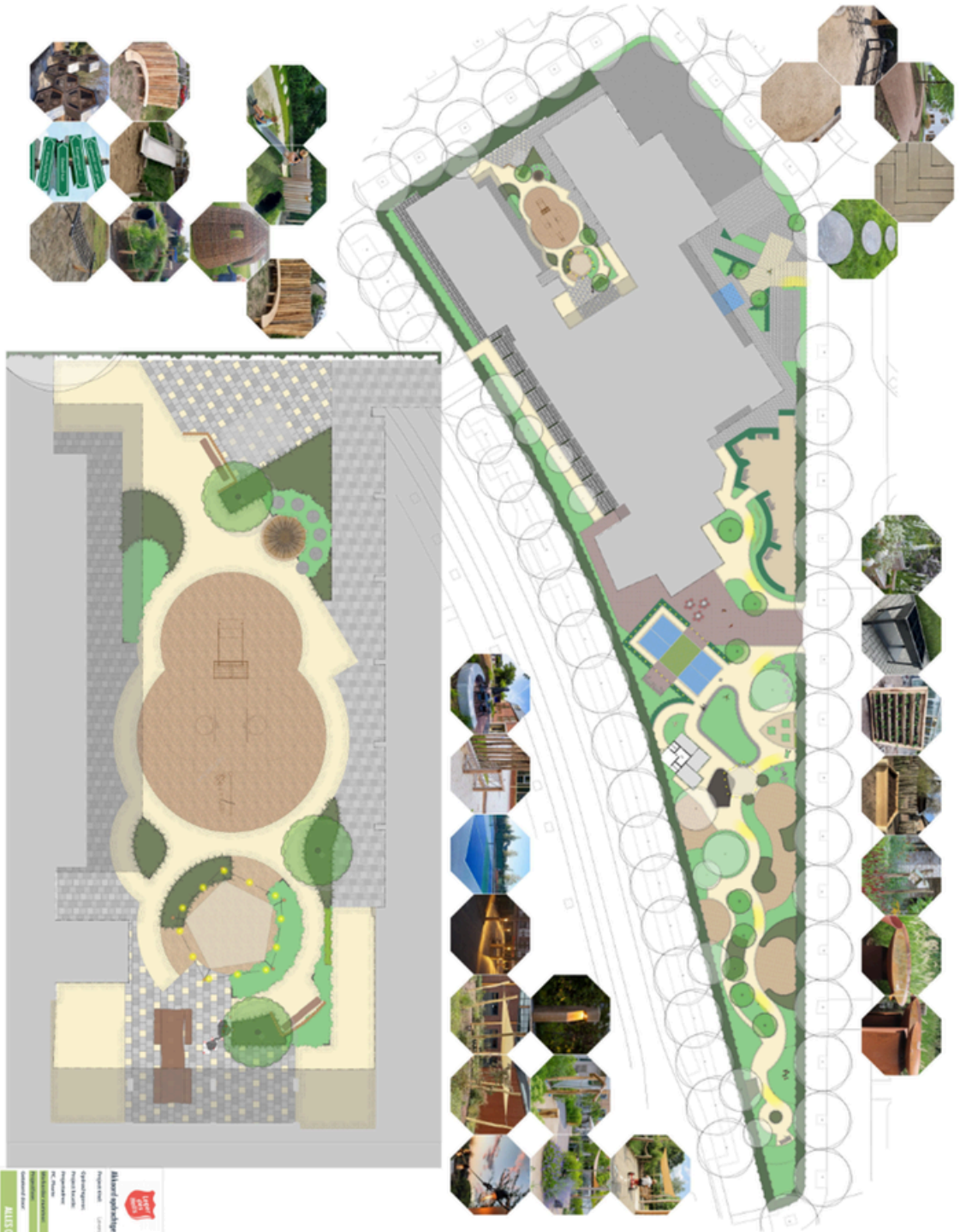

**INRICHTING BUITENRUIMTE - LEVENSTUIN SAFFIERHORST**

**ALLES OP BLOEM**

**2**  
Landschap

**A0**  
A4 x L110

**Alkmaar OpenStadsplan**

Projectnaam: Levenstuin Saffierhorst  
Projectlocatie: Saffierhorst  
Projectnummer: 123456789  
Projectperiode: 2023-2024  
Projectstatus: In uitvoering

**Alkmaar OpenStadsplan**

Projectnaam: Levenstuin Saffierhorst  
Projectlocatie: Saffierhorst  
Projectnummer: 123456789  
Projectperiode: 2023-2024  
Projectstatus: In uitvoering